

**Polskie Mistrzostwa Przedłużania Rzęs 2016 – wskazówki dot. dokumentacji zdjęciowej.**

Należy dośłać następujące zdjęcia **jednej** wybranej stylizacji:

**Zdjęcia PRZED i PO wykonaniu stylizacji, poniżej przedstawiamy przykładowe ujęcia kompletu zdjęć PO wykonaniu stylizacji. Takie same zdjęcia należy wykonać modelce także PRZED stylizacją. Wywołanych zdjęć prosimy nie podpisywać na odwrocie.**

zamknięte oczy od góry: 1 zdjęcie – dwoje oczu



zamknięte oczy od góry: 1 zdjęcie – lewe oko zbliżenie;



zamknięte oczy od góry: 1 zdjęcie – prawe oko zbliżenie;



otwarte oczy od przodu: 1 zdjęcie – dwoje oczu;

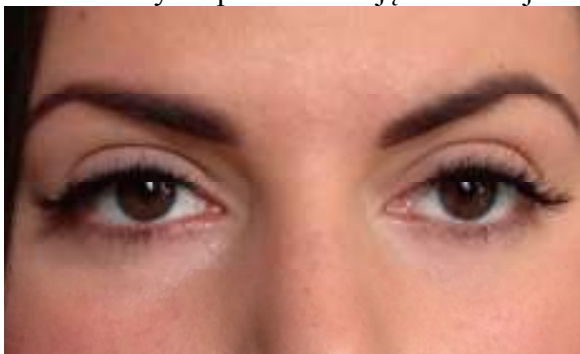

zamknięte oczy od przodu: 1 zdjęcie – prawe oko zbliżenie;

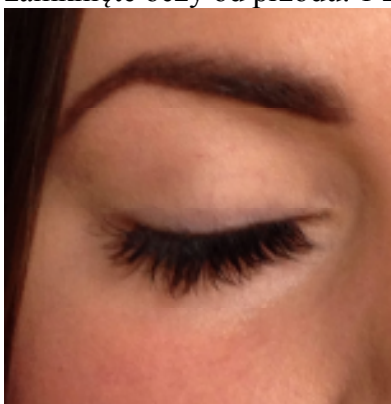

zamknięte oczy od przodu: 1 zdjęcie – lewe oko zbliżenie;

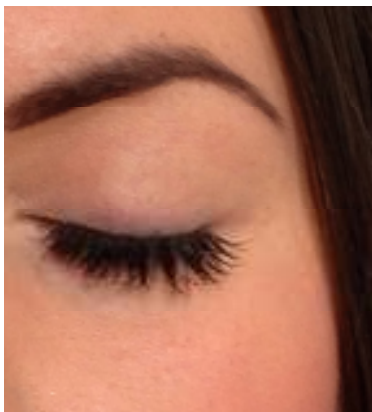

cała twarz: 1 zdjęcie - otwarte oczy;



cała twarz: 1 zdjęcie – oczy zamknięte



**Uwaga:** należy zadbać o odpowiednią ostrość zdjęć, zdjęcia nieostre nie będą podlegały ocenie.

*Fot. Biar Beauty*